

ΑΡ. ΕΓΓΡΑΦΗΣ: 0/3630

Μερίδιο 1/2

ΕΙΔΟΣ ΑΚΙΝΗΤΟΥ: Χωράφι

ΑΡ.ΕΓΓΡΑΦΗΣ: 0/3966

Μερίδιο 1/1

ΕΙΔΟΣ ΑΚΙΝΗΤΟΥ: Χωράφι

Στοιχεία ακινήτου		Πολεοδομικά Στοιχεία		
Επαρχία	Λεμεσός	Πολεοδομική Ζώνη	<u>0/3630</u> Ζ3-Π.Τ.	<u>0/3966</u> Π1
Δήμος/ Κοινότητα	Καμινάρια	Μέγιστη Δόμηση	1%	15%
Οδός ή Τοποθεσία	0/3630 - Κομιτική 0/3966 – Ορπόλη	Μέγιστη Κάλυψη	1%	15%
Εμβαδόν γης (τ.μ.)	0/3630 - 15.311 (Το Όλο) 0/3966 - 1.385	Μέγιστος αρ. Ορόφων	1	2
Εμβαδόν κτηρίου (τ.μ.) Περίπου		Μέγιστο Ύψος (μ)	5	8,30

0/36300/3966

Η ΤΡΑΠΕΖΑ ΚΥΠΡΟΥ ΔΗΜΟΣΙΑ ΕΤΑΙΡΕΙΑ ΛΤΔ (ΤΚ) έχει καταβάλει κάθε εύλογη προσπάθεια επιβεβαίωσης και/ή επαλήθευσης των πληροφοριών που περιέχονται στο παρόν έντυπο. Εντούτοις σημειώνεται ότι (α) οι εν λόγω πληροφορίες λήφθηκαν από δημόσια αρχεία και/ή τρίτα πρόσωπα χωρίς την ευχέρεια επιβεβαίωσης της ακρίβειας αυτών και (β) η ΤΚ δεν είναι ούτε κάτοχος ούτε και ιδιοκτήτης του προς πώληση ακινήτου, επομένως οι πληροφορίες που περιέχονται στο παρόν έντυπο δίδονται αποκλειστικά και μόνο για σκοπούς ενημέρωσης και χωρίς την ανάληψη οποιασδήποτε ευθύνης και/ή καθήκοντος και/ή υποχρέωσης από την ΤΚ έναντι οποιουδήποτε προσώπου ενδεχομένως να λάβει γνώση αυτών. Η ΤΚ παροτρύνει και/ή εισηγείται έντονα σε κάθε Ενδιαφερόμενο Αγοραστή όπως, με την αρωγή εξειδικευμένων συμβούλων δικής του επιλογής, προβεί στις δικές του έρευνες και/ή επιτόπια εξέταση και επίσκεψη του προς πώληση ακινήτου με σκοπό να εξακριβώσει και/ή λάβει ιδίαν γνώση όλων των πληροφοριών και δεδομένων που ενδεχομένως να επηρεάσουν την απόφαση συμμετοχής του στον επικείμενο πλειστηριασμό του προς πώληση ακινήτου.

Σημειώσεις

Πρόκειται για πευκόφυτα περικλειστα χωράφια με μάλλον κανονικό σχήμα και πολύ επικλινή επιφάνεια.

Το ακίνητο 0/3630 βρίσκεται στην τοποθεσία «Κομιτική» και το ακίνητο 0/3966 στην τοποθεσία «Ορπόλη», εντός των διοικητικών ορίων του χωριού Καμινάρια, 2 χλμ περίπου βόρεια και 800 μέτρα περίπου νότια , αντίστοιχα , της πυκνοκατοικημένης περιοχής του χωριού.

0/3630

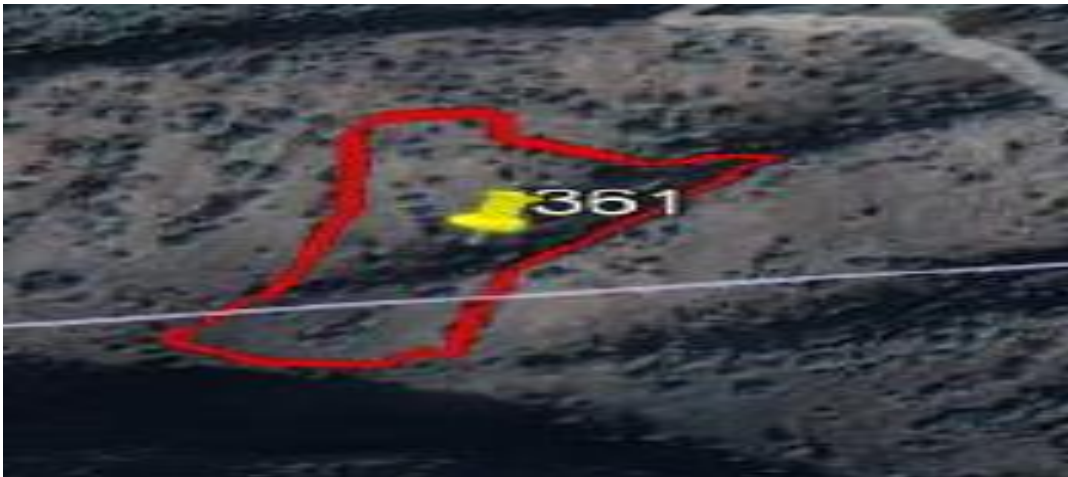

0/3966



Η ΤΡΑΠΕΖΑ ΚΥΠΡΟΥ ΔΗΜΟΣΙΑ ΕΤΑΙΡΕΙΑ ΛΤΔ (TK) έχει καταβάλει κάθε εύλογη προσπάθεια επιβεβαίωσης και/ή επαλήθευσης των πληροφοριών που περιέχονται στο παρόν έντυπο. Εντούτοις σημειώνεται ότι (α) οι εν λόγω πληροφορίες λήφθηκαν από δημόσια αρχεία και/ή τρίτα πρόσωπα χωρίς την ευχέρεια επιβεβαίωσης της ακρίβειας αυτών και (β) η TK δεν είναι ούτε κάτοχος ούτε και ιδιοκτήτης του προς πώληση ακινήτου, επομένως οι πληροφορίες που περιέχονται στο παρόν έντυπο δίδονται αποκλειστικά και μόνο για σκοπούς ενημέρωσης και χωρίς την ανάληψη οποιασδήποτε ευθύνης και/ή καθήκοντος και/ή υποχρέωσης από την TK έναντι οποιουδήποτε προσώπου ενδεχομένως να λάβει γνώση αυτών. Η TK παροτρύνει και/ή εισηγείται έντονα σε κάθε Ενδιαφερόμενο Αγοραστή όπως, με την αρωγή εξειδικευμένων συμβούλων δικής του επιλογής, προβεί στις δικές του έρευνες και/ή επιτόπια εξέταση και επίσκεψη του προς πώληση ακινήτου με σκοπό να εξακριβώσει και/ή λάβει ιδίαν γνώση όλων των πληροφοριών και δεδομένων που ενδεχομένως να επηρεάσουν την απόφαση συμμετοχής του στον επικείμενο πλειστηριασμό του προς πώληση ακινήτου.