

Στοιχεία ακινήτου		Πολεοδομικά Στοιχεία	
Επαρχία	ΛΑΡΝΑΚΑ	Πολεοδομική Ζώνη	Κα6
Δήμος/ Κοινότητα	ΞΥΛΟΦΑΓΟΥ	Μέγιστη Δόμηση	90%
Οδός ή Τοποθεσία	ΦΑΟΥΡΑ ΠΟΣΕΙΔΩΝΟΣ, 15 ΧΥΛΟΦΑΓΟΥ GARDENS 2 ΑΡ. ΘΥΡΑΣ 2	Μέγιστη Κάλυψη	50%
Εμβαδόν γης (τ.μ.)	133	Μέγιστος αρ. Ορόφων	2
Εμβαδόν κτηρίου (τ.μ.) Περιπτώ	ΚΛΕΙΣΤΟΙ ΧΩΡΟΙ 92 ΚΑΛΥΜΜΕΝΕΣ ΒΕΡΑΝΤΕΣ 7 ΑΚΑΛΥΠΤΕΣ ΒΕΡΑΝΤΕΣ 8	Μέγιστο Ύψος (μ)	10,00



Η ΤΡΑΠΕΖΑ ΚΥΠΡΟΥ ΔΗΜΟΣΙΑ ΕΤΑΙΡΕΙΑ ΛΤΔ (ΤΚ) έχει καταβάλει κάθε εύλογη προσπάθεια επιβεβαίωσης και/ή επαλήθευσης των πληροφοριών που περιέχονται στο παρόν έντυπο. Εντούτοις σημειώνεται ότι (α) οι εν λόγω πληροφορίες λήφθηκαν από δημόσια αρχεία και/ή τρίτα πρόσωπα χωρίς την ευχέρεια επιβεβαίωσης της ακρίβειας αυτών και (β) η ΤΚ δεν είναι ούτε κάτοχος ούτε και ιδιοκτήτης του προς πώληση ακινήτου, επομένως οι πληροφορίες που περιέχονται στο παρόν έντυπο δίδονται αποκλειστικά και μόνο για σκοπούς ενημέρωσης και χωρίς την ανάληψη οποιασδήποτε ευθύνης και/ή καθήκοντος και/ή υποχρέωσης από την ΤΚ έναντι οποιουδήποτε προσώπου ενδεχομένως να λάβει γνώση αυτών. Η ΤΚ παροτρύνει και/ή εισηγείται έντονα σε κάθε Ενδιαφερόμενο Αγοραστή όπως, με την αρωγή εξειδικευμένων συμβούλων δικής του επιλογής, προβεί στις δικές του έρευνες και/ή επιτόπια εξέταση και επίσκεψη του προς πώληση ακινήτου με σκοπό να εξακριβώσει και/ή λάβει ιδίαν γνώση όλων των πληροφοριών και δεδομένων που ενδεχομένως να επηρεάσουν την απόφαση συμμετοχής του στον επικείμενο πλειστηριασμό του προς πώληση ακινήτου.

Σημειώσεις

Πρόκειται για την ημιανεξάρτητη διώροφη κατοικία με αριθμό 6, αριθμός θύρας 2, η οποία ανεγέρθηκε στο βορειοανατολικό τμήμα του συγκροτήματος 'XYLOFAGOY GARDENS 2'. Το συγκρότημα αποτελείται συνολικά από 6 διώροφες κατοικίες. Η κατοικία βρίσκεται σε γήπεδο γης περί τα 133 τ.μ. Το συγκρότημα ανεγέρθηκε περί το 2007. Η γη στην οποία ανεγέρθηκε η κατοικία έχει κανονικό σχήμα και επίπεδη επιφάνεια. Εφάπτεται εγγεγραμμένου ασφαλτοστρωμένου δρόμου κατά μήκος του ανατολικού συνόρου με πρόσωπο περί τα 12μ. Βρίσκεται στο ίδιο επίπεδο με τον δρόμο. Ο χώρος στάθμευσης της κατοικίας, εμβαδού 18 τ.μ., έκλεισε με τζαμαρίες και φαίνεται να χρησιμοποιείται ως βοηθητική οικοδομή.

Βρίσκεται εντός των διοικητικών ορίων της κοινότητας Ξυλοφάγου, της επαρχίας Λάρνακας. Βρίσκεται στην τοποθεσία 'Φαούρα', περί τα 340μ. βορειοανατολικά από το κοιμητήριο και 185μ δυτικά από τον συνδυαστικό δρόμο Ξυλοφάγου – Αυγόρου και 650μ βόρεια του κέντρου της κοινότητας.

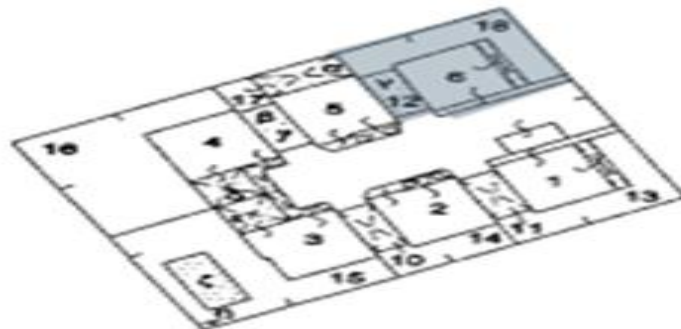

Η ΤΡΑΠΕΖΑ ΚΥΠΡΟΥ ΔΗΜΟΣΙΑ ΕΤΑΙΡΕΙΑ ΛΤΔ (ΤΚ) έχει καταβάλει κάθε εύλογη προσπάθεια επιβεβαίωσης και/ή επαλήθευσης των πληροφοριών που περιέχονται στο παρόν έντυπο. Εντούτοις σημειώνεται ότι (α) οι εν λόγω πληροφορίες λήφθηκαν από δημόσια αρχεία και/ή τρίτα πρόσωπα χωρίς την ευχέρεια επιβεβαίωσης της ακρίβειας αυτών και (β) η ΤΚ δεν είναι ούτε κάτοχος ούτε και ιδιοκτήτης του προς πώληση ακινήτου, επομένως οι πληροφορίες που περιέχονται στο παρόν έντυπο δίδονται αποκλειστικά και μόνο για σκοπούς ενημέρωσης και χωρίς την ανάληψη οποιασδήποτε ευθύνης και/ή καθήκοντος και/ή υποχρέωσης από την ΤΚ έναντι οποιουδήποτε προσώπου ενδεχομένως να λάβει γνώση αυτών. Η ΤΚ παροτρύνει και/ή εισηγείται έντονα σε κάθε Ενδιαφερόμενο Αγοραστή όπως, με την αρωγή εξειδικευμένων συμβούλων δικής του επιλογής, προβεί στις δικές του έρευνες και/ή επιτόπια εξέταση και επίσκεψη του προς πώληση ακινήτου με σκοπό να εξακριβώσει και/ή λάβει ιδίαν γνώση όλων των πληροφοριών και δεδομένων που ενδεχομένως να επηρεάσουν την απόφαση συμμετοχής του στον επικείμενο πλειστηριασμό του προς πώληση ακινήτου.

Η ΤΡΑΠΕΖΑ ΚΥΠΡΟΥ ΔΗΜΟΣΙΑ ΕΤΑΙΡΕΙΑ ΛΤΔ (ΤΚ) έχει καταβάλει κάθε εύλογη προσπάθεια επιβεβαίωσης και/ή επαλήθευσης των πληροφοριών που περιέχονται στο παρόν έντυπο. Εντούτοις σημειώνεται ότι (α) οι εν λόγω πληροφορίες λήφθηκαν από δημόσια αρχεία και/ή τρίτα πρόσωπα χωρίς την ευχέρεια επιβεβαίωσης της ακρίβειας αυτών και (β) η ΤΚ δεν είναι ούτε κάτοχος ούτε και ιδιοκτήτης του προς πώληση ακινήτου, επομένως οι πληροφορίες που περιέχονται στο παρόν έντυπο δίδονται αποκλειστικά και μόνο για σκοπούς ενημέρωσης και χωρίς την ανάληψη οποιασδήποτε ευθύνης και/ή καθήκοντος και/ή υποχρέωσης από την ΤΚ έναντι οποιουδήποτε προσώπου ενδεχομένως να λάβει γνώση αυτών. Η ΤΚ παροτρύνει και/ή εισηγείται έντονα σε κάθε Ενδιαφερόμενο Αγοραστή όπως, με την αρωγή εξειδικευμένων συμβούλων δικής του επιλογής, προβεί στις δικές του έρευνες και/ή επιτόπια εξέταση και επίσκεψη του προς πώληση ακινήτου με σκοπό να εξακριβώσει και/ή λάβει ιδίαν γνώση όλων των πληροφοριών και δεδομένων που ενδεχομένως να επηρεάσουν την απόφαση συμμετοχής του στον επικείμενο πλειστηριασμό του προς πώληση ακινήτου.