

| Στοιχεία ακινήτου | | Πολεοδομικά Στοιχεία | |
|-----------------------------------|---------------------------|----------------------|------|
| Επαρχία | ΛΕΜΕΣΟΣ | Πολεοδομική Ζώνη | Z1 |
| Δήμος/ Κοινότητα | ΚΑΤΩ ΠΛΑΤΡΕΣ (ΤΟΡΝΑΡΗΔΕΣ) | Μέγιστη Δόμηση | 6% |
| Οδός ή Τοποθεσία | ΠΑΛΙΟΜΑΝΤΡΑ | Μέγιστη Κάλυψη | 6% |
| Εμβαδόν γης (τ.μ.) | 8.027 (Το όλον) | Μέγιστος αρ. Ορόφων | 2 |
| Εμβαδόν κτηρίου (τ.μ.) Περίπου | | Μέγιστο Ύψος (μ) | 8,30 |



Η ΤΡΑΠΕΖΑ ΚΥΠΡΟΥ ΔΗΜΟΣΙΑ ΕΤΑΙΡΕΙΑ ΛΤΔ (ΤΚ) έχει καταβάλει κάθε εύλογη προσπάθεια επιβεβαίωσης και/ή επαλήθευσης των πληροφοριών που περιέχονται στο παρόν έντυπο. Εντούτοις σημειώνεται ότι (α) οι εν λόγω πληροφορίες λήφθηκαν από δημόσια αρχεία και/ή τρίτα πρόσωπα χωρίς την ευχέρεια επιβεβαίωσης της ακρίβειας αυτών και (β) η ΤΚ δεν είναι ούτε κάτοχος ούτε και ιδιοκτήτης του προς πώληση ακινήτου, επομένως οι πληροφορίες που περιέχονται στο παρόν έντυπο δίδονται αποκλειστικά και μόνο για σκοπούς ενημέρωσης και χωρίς την ανάληψη οποιασδήποτε ευθύνης και/ή καθήκοντος και/ή υποχρέωσης από την ΤΚ έναντι οποιουδήποτε προσώπου ενδεχομένως να λάβει γνώση αυτών. Η ΤΚ παροτρύνει και/ή εισηγείται έντονα σε κάθε Ενδιαφερόμενο Αγοραστή όπως, με την αρωγή εξειδικευμένων συμβούλων δικής του επιλογής, προβεί στις δικές του έρευνες και/ή επιτόπια εξέταση και επίσκεψη του προς πώληση ακινήτου με σκοπό να εξακριβώσει και/ή λάβει ιδίαν γνώση όλων των πληροφοριών και δεδομένων που ενδεχομένως να επηρεάσουν την απόφαση συμμετοχής του στον επικείμενο πλειστηριασμό του προς πώληση ακινήτου.

Σημειώσεις

Πρόκειται για χωράφι πευκόφυτο, που έχει ακανόνιστο σχήμα και επικλινή επιφάνεια προς τα νοτιοδυτικά και είναι περικλειστο. Βρίσκεται περί τα 200 μέτρα μακριά από δημόσιο ηλεκτρικό ρεύμα.

Βρίσκεται στην τοποθεσία «Παλιόμαντρα» της διοικητικής περιοχής του χωριού Κάτω Πλάτρες της επαρχίας Λεμεσού, 1.20 χλμ, περίπου νοτιοδυτικά της πυκνοκατοικημένης περιοχής του χωριού και 410 μέτρα περίπου δυτικά του δρόμου Κάτω Πλάτρες – Μανδριά.

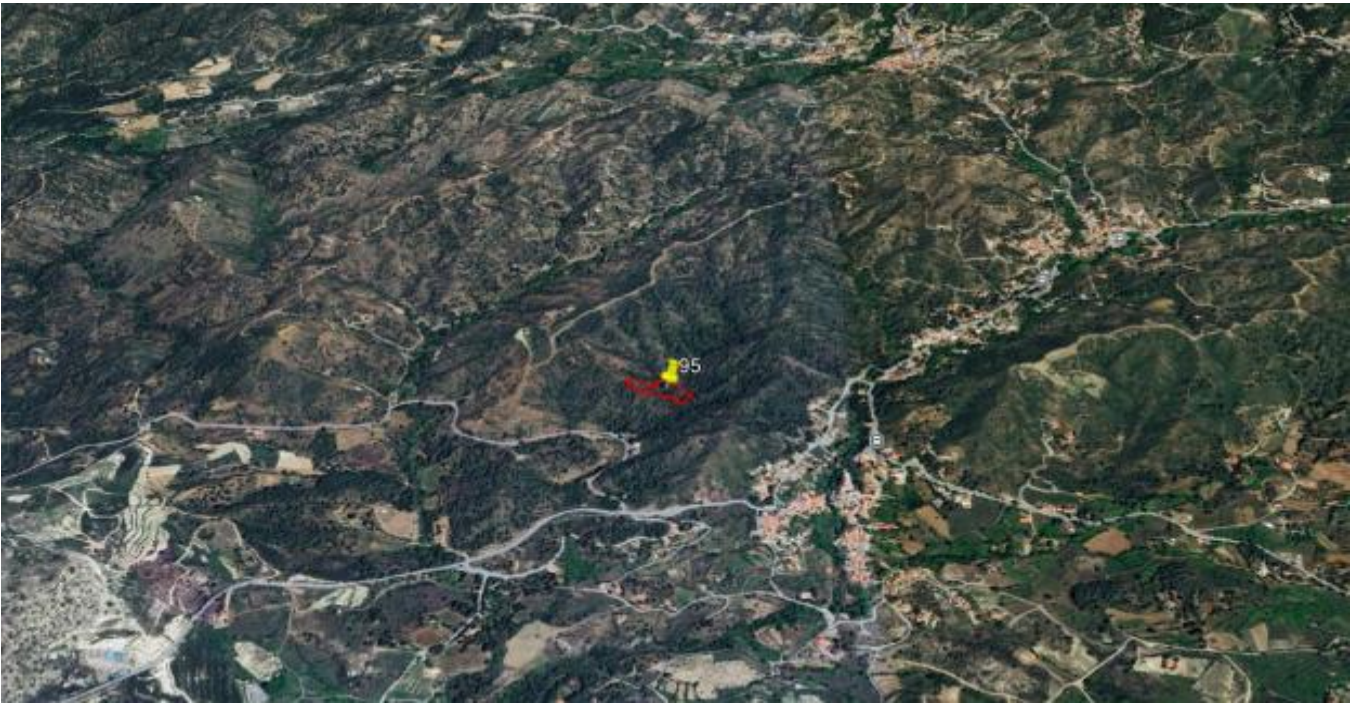

Η ΤΡΑΠΕΖΑ ΚΥΠΡΟΥ ΔΗΜΟΣΙΑ ΕΤΑΙΡΕΙΑ ΛΤΔ (ΤΚ) έχει καταβάλει κάθε εύλογη προσπάθεια επιβεβαίωσης και/ή επαλήθευσης των πληροφοριών που περιέχονται στο παρόν έντυπο. Εντούτοις σημειώνεται ότι (α) οι εν λόγω πληροφορίες λήφθηκαν από δημόσια αρχεία και/ή τρίτα πρόσωπα χωρίς την ευχέρεια επιβεβαίωσης της ακρίβειας αυτών και (β) η ΤΚ δεν είναι ούτε κάτοχος ούτε και ιδιοκτήτης του προς πώληση ακινήτου, επομένως οι πληροφορίες που περιέχονται στο παρόν έντυπο δίδονται αποκλειστικά και μόνο για σκοπούς ενημέρωσης και χωρίς την ανάληψη οποιασδήποτε ευθύνης και/ή καθήκοντος και/ή υποχρέωσης από την ΤΚ έναντι οποιουδήποτε προσώπου ενδεχομένως να λάβει γνώση αυτών. Η ΤΚ παροτρύνει και/ή εισηγείται έντονα σε κάθε Ενδιαφερόμενο Αγοραστή όπως, με την αρωγή εξειδικευμένων συμβούλων δικής του επιλογής, προβεί στις δικές του έρευνες και/ή επιτόπια εξέταση και επίσκεψη του προς πώληση ακινήτου με σκοπό να εξακριβώσει και/ή λάβει ιδίαν γνώση όλων των πληροφοριών και δεδομένων που ενδεχομένως να επηρεάσουν την απόφαση συμμετοχής του στον επικείμενο πλειστηριασμό του προς πώληση ακινήτου.