

Στοιχεία ακινήτου		Πολεοδομικά Στοιχεία	
Επαρχία	Λευκωσίας	Πολεοδομική Ζώνη	Κα4
Δήμος / Κοινότητα	Αγίου Δομετίου, Αγίου Γεωργίου	Μέγιστη Δόμηση	120%
Τοποθεσία	Οδός Ετεοκλέους, Ελιούδι	Μέγιστη Κάλυψη	50%
Εμβαδόν γης (τ.μ.)	286	Μέγιστος Αρ. Ορόφων	3
Εμβαδόν κτηρίου (τ.μ.) Περίπου	Κλειστοί Χώροι 115 Καλυμμένες βερ. 15	Μέγιστο Ύψος (μ)	13,50



Η ΤΡΑΠΕΖΑ ΚΥΠΡΟΥ ΔΗΜΟΣΙΑ ΕΤΑΙΡΕΙΑ ΛΤΔ (ΤΚ) έχει καταβάλει κάθε εύλογη προσπάθεια επιβεβαίωσης και/ή επαλήθευσης των πληροφοριών που περιέχονται στο παρόν έντυπο. Εντούτοις σημειώνεται ότι (α) οι εν λόγω πληροφορίες λήφθηκαν από δημόσια αρχεία και/ή τρίτα πρόσωπα χωρίς την ευχέρεια επιβεβαίωσης της ακριβείας αυτών και (β) η ΤΚ δεν είναι ούτε κάτοχος ούτε και ιδιοκτήτης του προς πώληση ακινήτου, επομένως οι πληροφορίες που περιέχονται στο παρόν έντυπο δίδονται αποκλειστικά και μόνο για σκοπούς ενημέρωσης και χωρίς την ανάληψη οποιασδήποτε ευθύνης και/ή καθήκοντος και/ή υποχρέωσης από την ΤΚ έναντι οποιουδήποτε προσώπου ενδεχομένως να λάβει γνώση αυτών. Η ΤΚ παροτρύνει και/ή εισηγείται έντονα σε κάθε Ενδιαφερόμενο Αγοραστή όπως, με την αρωγή εξειδικευμένων συμβούλων δικής του επιλογής, προβεί στις δικές του έρευνες και/ή επιτόπια εξέταση και επίσκεψη του προς πώληση ακινήτου με σκοπό να εξακριβώσει και/ή λάβει ιδίαν γνώση όλων των πληροφοριών και δεδομένων που ενδεχομένως να επηρεάσουν την απόφαση συμμετοχής του στον επικείμενο πλειστηριασμό του προς πώληση ακινήτου.

Σημειώσεις

- **Ισόγεια Κατοικία με αυλή, δυο υπνοδωματίων, 51 χρονών περίπου που βρίσκεται εντός των διοικητικών ορίων του Δήμου Αγίου Δομετίου, στην ενορία Αγίου Γεωργίου, περί τα 50μ νότια από τον περιφραγμένο χώρο της Λέσχης Ιπποδρομιών Λευκωσίας, ενώ απέχει περί τα 80μ ανατολικά της Λεωφόρου Δημοκρατίας, και περί τα 380μ νοτιοανατολικά από το οδόφραγμα Αγίου Δομετίου.**

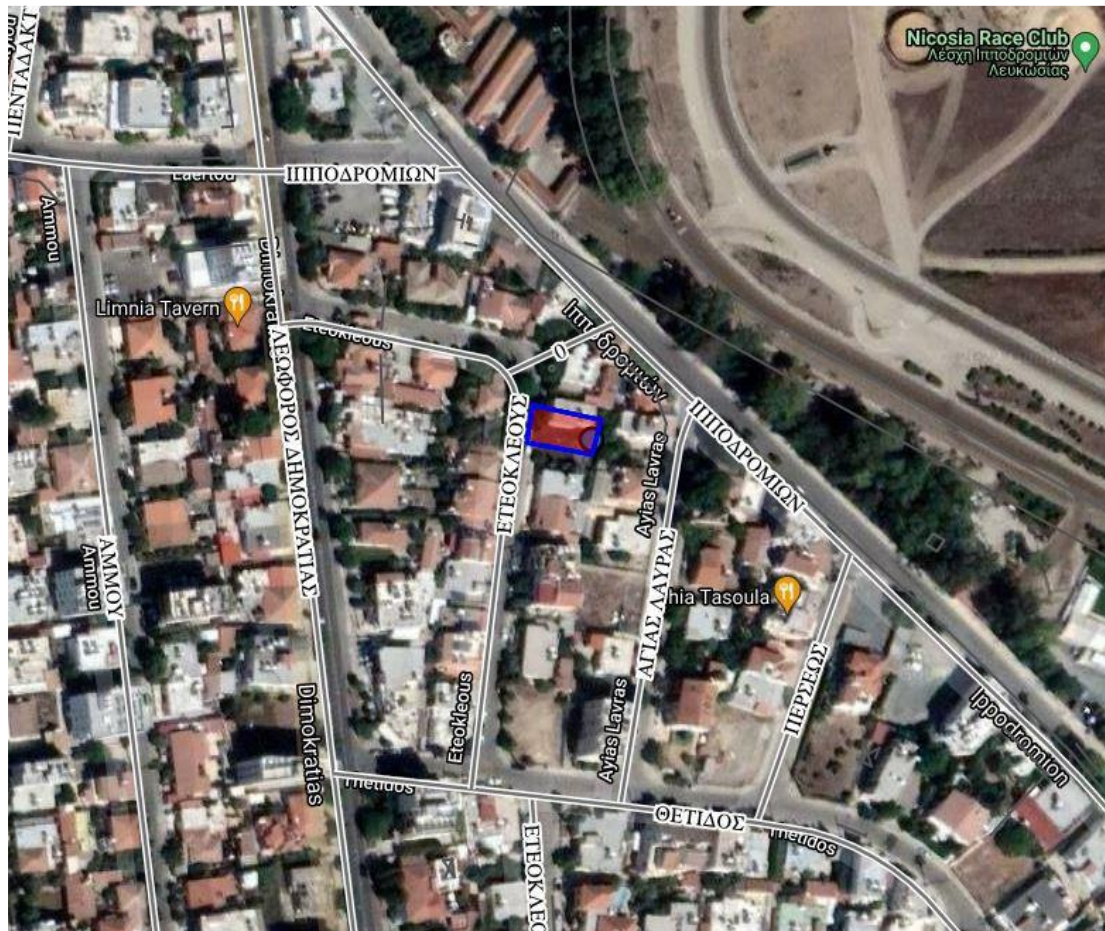

Η ΤΡΑΠΕΖΑ ΚΥΠΡΟΥ ΔΗΜΟΣΙΑ ΕΤΑΙΡΕΙΑ ΛΤΔ (ΤΚ) έχει καταβάλει κάθε εύλογη προσπάθεια επιβεβαίωσης και/ή επαλήθευσης των πληροφοριών που περιέχονται στο παρόν έντυπο. Εντούτοις σημειώνεται ότι (α) εν λόγω πληροφορίες λήφθηκαν από δημόσια αρχεία και/ή τρίτα πρόσωπα χωρίς την ευχέρεια επιβεβαίωσης της ακριβείας αυτών και (β) η ΤΚ δεν είναι ούτε κάτοχος ούτε και ιδιοκτήτης του προς πώληση ακινήτου, επομένως οι πληροφορίες που περιέχονται στο παρόν έντυπο δίδονται αποκλειστικά και μόνο για σκοπούς ενημέρωσης και χωρίς την ανάληψη οποιασδήποτε ευθύνης και/ή καθήκοντος και/ή υποχρέωσης από την ΤΚ έναντι οποιουδήποτε προσώπου ενδεχομένως να λάβει γνώση αυτών. Η ΤΚ παροτρύνει και/ή εισηγείται έντονα σε κάθε Ενδιαφερόμενο Αγοραστή όπως, με την αρωγή εξειδικευμένων συμβούλων δικής του επιλογής, προβεί στις δικές του έρευνες και/ή επιτόπια εξέταση και επίσκεψη του προς πώληση ακινήτου με σκοπό να εξακριβώσει και/ή λάβει ιδίαν γνώση όλων των πληροφοριών και δεδομένων που ενδεχομένως να επηρεάσουν την απόφαση συμμετοχής του στον επικείμενο πλειστηριασμό του προς πώληση ακινήτου.