

ΑΡ. ΕΓΓΡΑΦΗΣ: 0/138 (Μερίδιο 1/32) &
0/441 (Μερίδιο 1/16)

ΕΙΔΟΣ ΑΚΙΝΗΤΟΥ: Χωράφια

Στοιχεία ακινήτου		Πολεοδομικά Στοιχεία		
Επαρχία	Αμμόχωστος	Πολεοδομική Ζώνη	0/138 Γγ1	0/441 Γα5
Δήμος / Κοινότητα	Λιοπέτρι	Μέγιστη Δόμηση	30%	15%
Τοποθεσία	0/138 - Πυρόγια 0/441 - Πετρόβατζι	Μέγιστη Κάλυψη	30%	15%
Εμβαδόν γης (τ.μ.)	0/138 - 31.281 Το όλο 0/441 - 20.673 Το όλο	Μέγιστος Αρ. Ορόφων	2	2
Εμβαδόν κτηρίου (τ.μ.) Περίπου		Μέγιστο Ύψος (μ)	7,00	7,00



Η ΤΡΑΠΕΖΑ ΚΥΠΡΟΥ ΔΗΜΟΣΙΑ ΕΤΑΙΡΕΙΑ ΛΤΔ (ΤΚ) έχει καταβάλει κάθε εύλογη προσπάθεια επιβεβαίωσης και/ή επαλήθευσης των πληροφοριών που περιέχονται στο παρόν έντυπο. Εντούτοις σημειώνεται ότι (α) οι εν λόγω πληροφορίες λήφθηκαν από δημόσια αρχεία και/ή τρίτα πρόσωπα χωρίς την ευχέρεια επιβεβαίωσης της ακριβείας αυτών και (β) η ΤΚ δεν είναι ούτε κάτοχος ούτε και ιδιοκτήτης του προς πώληση ακινήτου, επομένως οι πληροφορίες που περιέχονται στο παρόν έντυπο δίδονται αποκλειστικά και μόνο για σκοπούς ενημέρωσης και χωρίς την ανάληψη οποιασδήποτε ευθύνης και/ή καθήκοντος και/ή υποχρέωσης από την ΤΚ έναντι οποιουδήποτε προσώπου ενδεχομένως να λάβει γνώση αυτών. Η ΤΚ παροτρύνει και/ή εισηγείται έντονα σε κάθε Ενδιαφερόμενο Αγοραστή όπως, με την αρωγή εξειδικευμένων συμβούλων δικής του επιλογής, προβεί στις δικές του έρευνες και/ή επιτόπια εξέταση και επίσκεψη του προς πώληση ακινήτου με σκοπό να εξακριβώσει και/ή λάβει ιδίαν γνώση όλων των πληροφοριών και δεδομένων που ενδεχομένως να επηρεάσουν την απόφαση συμμετοχής του στον επικείμενο πλειστηριασμό του προς πώληση ακινήτου.

Σημειώσεις

- **Αρ. εγγραφής 0/138, τεμάχιο 71** - Αδιανέμητο μερίδιο σε χωράφι στη τοποθεσία 'Πυρόγια' περίπου 2 χλμ βορειοδυτικά του κεντρικού πυρήνα του χωριού και περί τα 1.300 μέτρα βορειοανατολικά του συνδετικού δρόμου Λιοπέτρι-Αυγόρου.
- **Αρ. εγγραφής 0/441, τεμάχιο 83** - Αδιανέμητο μερίδιο σε χωράφι στη τοποθεσία 'Πετρόβατζι' περίπου 2.5 χλμ βορειοδυτικά του κεντρικού πυρήνα του χωριού και περί τα 20 μέτρα βορειοανατολικά του συνδετικού δρόμου Λιοπέτρι-Αυγόρου.

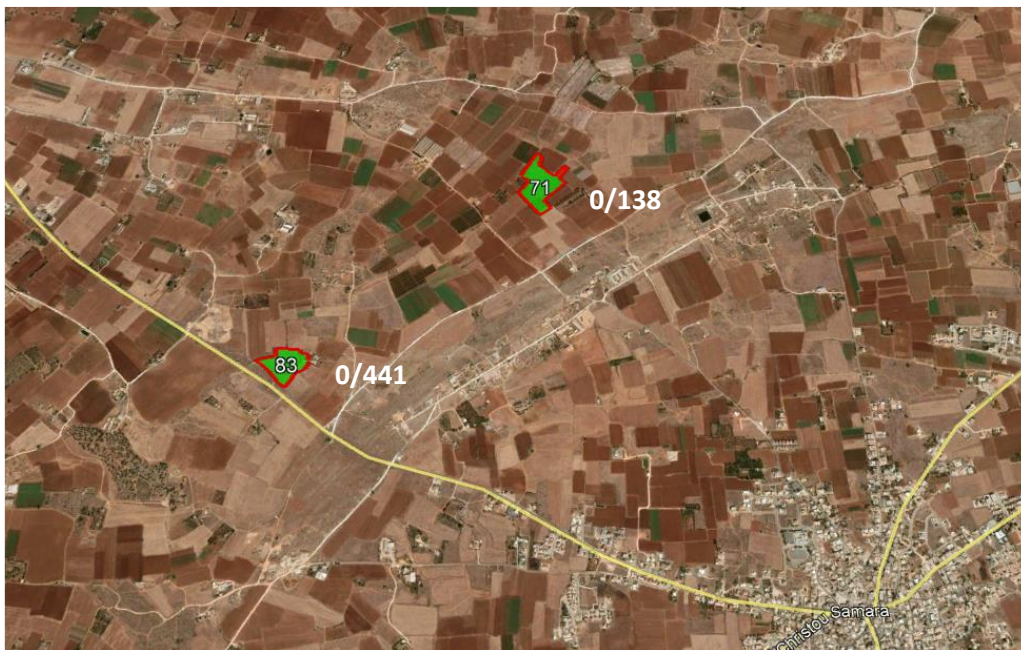

Η ΤΡΑΠΕΖΑ ΚΥΠΡΟΥ ΔΗΜΟΣΙΑ ΕΤΑΙΡΕΙΑ ΛΤΔ (ΤΚ) έχει καταβάλει κάθε εύλογη προσπάθεια επιβεβαίωσης και/ή επαλήθευσης των πληροφοριών που περιέχονται στο παρόν έντυπο. Εντούτοις σημειώνεται ότι (α) οι εν λόγω πληροφορίες λήφθηκαν από δημόσια αρχεία και/ή τρίτα πρόσωπα χωρίς την ευχέρεια επιβεβαίωσης της ακριβείας αυτών και (β) η ΤΚ δεν είναι ούτε κάτοχος ούτε και ιδιοκτήτης του προς πώληση ακινήτου, επομένως οι πληροφορίες που περιέχονται στο παρόν έντυπο δίδονται αποκλειστικά και μόνο για σκοπούς ενημέρωσης και χωρίς την ανάληψη οποιασδήποτε ευθύνης και/ή καθήκοντος και/ή υποχρέωσης από την ΤΚ έναντι οποιουδήποτε προσώπου ενδεχομένως να λάβει γνώση αυτών. Η ΤΚ παροτρύνει και/ή εισηγείται έντονα σε κάθε Ενδιαφερόμενο Αγοραστή όπως, με την αρωγή εξειδικευμένων συμβούλων δικής του επιλογής, προβεί στις δικές του έρευνες και/ή επιτόπια εξέταση και επίσκεψη του προς πώληση ακινήτου με σκοπό να εξακριβώσει και/ή λάβει ιδίαν γνώση όλων των πληροφοριών και δεδομένων που ενδεχομένως να επηρεάσουν την απόφαση συμμετοχής του στον επικείμενο πλειστηριασμό του προς πώληση ακινήτου.